



PROPOSTA COMERCIAL PARA O REGISTRO DE PREÇO 78/2023

Objeto: Registro de Preços para aquisição de bens permanentes diversificados (mobiliários de aço, cofres, claviculários, equipamentos de áudio e vídeo, itens de ergonomia, máquina perfuradora de papel, dentre outros bens), destinados a suprir as necessidades das unidades do Ministério Público do Estado de Minas Gerais.

IDENTIFICAÇÃO DO LICITANTE

| | |
|-----------------------------------|--|
| Razão Social | Sic Logística e Distribuidora |
| CNPJ | 40.305.811/0001-15 |
| Endereço | Rua Jacarandá 573, Colonial, Contagem-MG |
| Telefone | (31) 3391-7403 |
| E-mail | sic@sicdistribuidora.com |
| Nome do Representante Legal | Rosilene de Faria Mendes Fiuza Borba |
| Identidade do Representante Legal | MG 5176543 |
| CPF do Representante Legal | 001.315.866-02 |

2) DAS EXIGÊNCIAS DA PROPOSTA:

2.1) PRAZO DE VALIDADE DA PROPOSTA: 60 DIAS

2.2) PRAZO DE ENTREGA:

2.2.1) PARA OS LOTES 1 A 17 E 19: 45 DIAS;

2.2.3) A Contratada deverá assinar a Autorização de Fornecimento, bem como responder à Administração confirmando o recebimento da mensagem no prazo máximo de 02 (dois) dias úteis.

2.3) PRAZO DE SUBSTITUIÇÃO DO OBJETO COM DEFEITO, VÍCIO, IMPERFEIÇÕES OU EM DESCONFORMIDADE COM AS EXPECIFICAÇÕES CONSTANTES DO TERMO DE REFERÊNCIA: 07 DIAS ÚTEIS;

2.4) PRAZO DE GARANTIA (DO FABRICANTE): 12 MESES

2.5.1) A garantia inclui todos os seus acessórios e será oferecida pelo fornecedor;

2.5.2) Os custos com transporte para fins de execução de serviços relativos à garantia, inclusive quando realizados fora da RMBH, serão arcados exclusivamente pela contratada;

| ITEM | ESPECIFICAÇÃO | COD. SIAI | QUANT | PREÇO | PREÇO ICMS | MARCA/MODELO |
|----------------------|---|-----------|---|---------------|---------------|----------------------|
| 4 | CARRINHO DE MAO, DE QUATRO RODAS - FINALIDADE: TRANSPORTE DE MALOTES; TIPO: GAIOLA; CAPACIDADE: 300 KG; CARRO EM TELA ZINCADA;COM UMA LATERAL MOVEL, MEDINDO 860 X 590 X 800 (C X L X A); COM 2 RODIZIOS FIXOS E 2 GIRATORIOS ZINCADOS, REFORCADO, SENDO ESTES COM RODA DE 6" DIAMETRO POR 2" DE LARGURA DE BORRACHA COM NUCLEO DE CHAPA ZINCADA E ROLAMENTO DE ESFERA. | 1606344 | 50 und | UNIT | UNIT | SIC MÓVEIS MALOTE |
| | | | | R\$ 1.555,60 | R\$ 1.555,60 | |
| | | | | TOTAL | TOTAL | |
| | | | | R\$ 77.780,00 | R\$ 77.780,00 | |
| | CARRO ARMAZÉM PARA MOVIMENTAÇÃO DE MATERIAL - TIPO: BAIXO, RECLINÁVEL, COM 02 RODÍZIOS; MATÉRIA-PRIMA: CHAPA DE AÇO COM ESTRUTURA EM FERRO TUBULAR; CAPACIDADE DE CARGA: ATE 400KG. CHASSI DE FERRO TUBULAR REFORÇADO. MEDIDAS APROXIMADAS: 1,40M X 0,50M; ABA DE 0,40M, COM 02 RODAS GALVANIZADAS DESMONTÁVEIS, ROLAMENTOS DE ROLETE, PNEUS COM CÂMARA 325 X 8". | 106720 | 10 und | UNIT | UNIT | CARRO LEVE 400 KG |
| | | | | R\$ 950,00 | R\$ 950,00 | |
| | | | | TOTAL | TOTAL | |
| | | | | R\$ 9.500,00 | R\$ 9.500,00 | |
| VALOR TOTAL DO LOTE | | | R\$ | 87.280,00 | | |
| PREÇO GLOBAL DO LOTE | | | OITENTA E SETE MIL DUZENTOS E OITENTA REAIS | | | |

Declaro que serão atendidas todas as condições comerciais estabelecidas no AnexoI do Edital.

Declaro que nos preços propostos encontram-se incluídos todos os tributos, encargos sociais, trabalhistas e financeiros, taxas, seguros e quaisquer outros ônus que porventura possam recair sobre o objeto a ser contratado na presente licitação e que estou de acordo com todas as normas da solicitação de propostas e seus anexos.

Declaro que esta proposta foi elaborada de forma independente.



SIC
DISTRIBUIDORA

Contagem, 12 de Setembro de 2023

SIC LOGISTICA E
DISTRIBUIDORA
LTDA:40305811
000115

Assinado de forma
digital por SIC
LOGISTICA E
DISTRIBUIDORA
LTDA:40305811000115
Dados: 2023.09.12
17:53:03 -03'00'

Rosilene de Faria Mendes Fiuza Borba

Rosilene de Faria Mendes Fiuza Borba
40.305.811/0001-15
INSC. EST.: 003.934.392.00-91
SIC LOGÍSTICA E DISTRIBUIDORA LTDA.
Rua Jacarendá, n.º 573
Bairro Colonial - CEP: 32.044-120
[CONTAGEM - MG]



SIC
DISTRIBUIDORA

CARRINHO DE MÃO - TRANSPORTE DE MALOTES

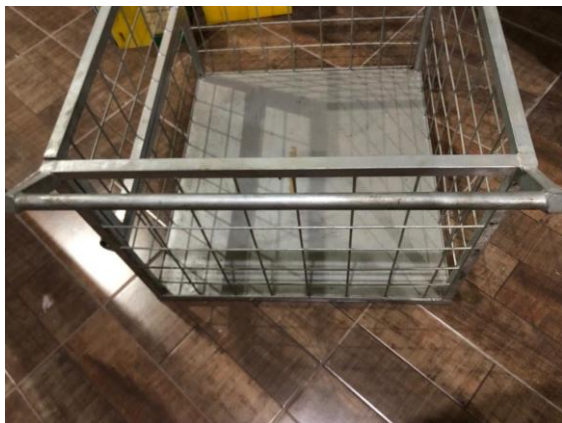

CARRINHO DE MÃO, DE QUATRO RODAS - FINALIDADE: TRANSPORTE DE MALOTES; TIPO: GAIOLA; CAPACIDADE: 300 KG; CARRO EM TELA ZINCADA; COM UMA LATERAL MOVEL, MEDINDO 860 X 590 X 800 (C X L X A); COM 2 RODÍZIOS FIXOS E 2 GIRATORIOS ZINCADOS, REFORÇADO, SENDO ESTES COM RODA DE 6" DIÂMETRO POR 2" DE LARGURA DE BORRACHA COM NÚCLEO DE CHAPA ZINCADA E ROLAMENTO DE ESFERA.

MARCA: SIC MÓVEIS

MODELO: MALOTE



SIC
DISTRIBUIDORA

CARRO ARMAZÉM



Especificação:

CARRO ARMAZÉM PARA MOVIMENTAÇÃO DE MATERIAL - TIPO: BAIXO, RECLINÁVEL, COM 02 RODÍZIOS; MATÉRIA-PRIMA: CHAPA DE AÇO COM ESTRUTURA EM FERRO TUBULAR; CAPACIDADE DE CARGA: ATÉ 400KG; CHASSI DE FERRO TUBULAR REFORÇADO. MEDIDAS APROXIMADAS: 1,40M X 0,50M; ABA DE 0,40M, COM 02 RODAS GALVANIZADAS DESMONTÁVEIS, ROLAMENTOS DE ROLETE, PNEUS COM CÂMARA 325 X 8".

MARCA: CARROLEVE

MODELO: 400KG